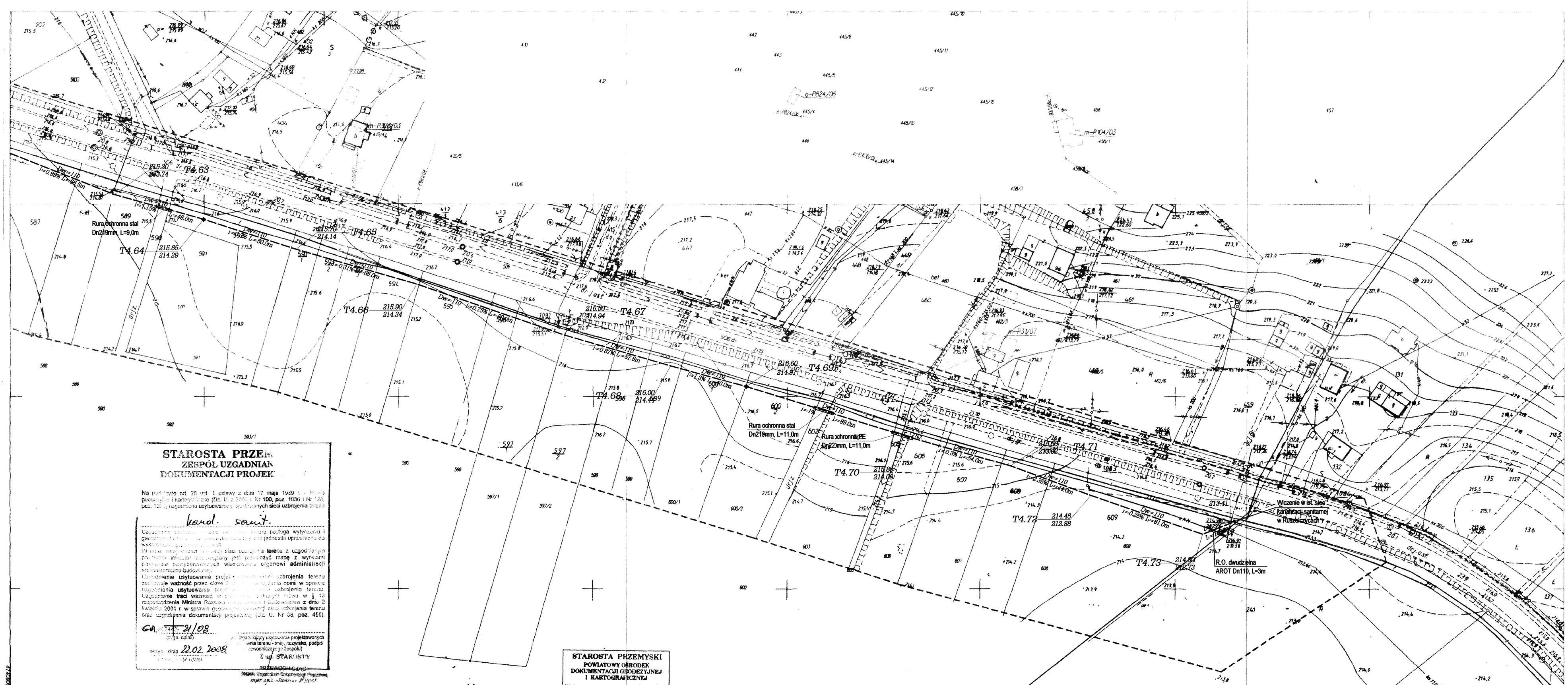


**STAROSTA PRZE**
**ZESPÓŁ UZGADNIAN**
**DOKUMENTACJI PROJEK**

Na podstawie art. 28 ust. 1 ustawy z dnia 17 maja 1989 r. - Prawo geodezyjne i kartograficzne (Dz. U. z 2000 r. Nr 100, poz. 1086 i Nr 120, poz. 1268) uzgodniono usytuowanie projektowanych sieci uzbrojenia terenu

kand. sanit.

Uzgodnienie [illegible] położenia wytyczenia i geodezyjnej [illegible] jednostki uprawnioną do wykonania [illegible]
W razie [illegible] terenu z uzgodnionym projektem [illegible] jest możliwość małej z wyznaczeń [illegible] wierzchowin organowi administracji architektoniczno-budowlanej.
Uzgodnienie usytuowania projektowanych sieci uzbrojenia terenu zachowuje ważność przez okres [illegible] decyzji o pozwoleniu na budowę.
Uzgodnienie traci ważność w przypadkach określonych w § 12 rozporządzenia Ministra Rozwoju [illegible] i Budownictwa z dnia 2 kwietnia 2001 r. w sprawie geodezyjnej obsługi uzbrojenia terenu oraz uzgadniania dokumentacji projektowej (Dz. U. Nr 38, poz. 455).

GN [illegible] 21/08
(sygn. sprawy)

[illegible] dnia 22.02.2008
(data)

[illegible] usytuowania projektowanych sieci uzbrojenia terenu - imię, nazwisko, podpis (pieczęć zespołu)
Z up. STAROSTY
[illegible]
Zespół Uzgadniania Dokumentacji Projektowej
mgr inż. [illegible]

Mapa do celów projektowych
gm.Krzywcza w.Ruszelczyce
skala 1:1000
176.311.143, 176.311.191

[illegible]

**Mapa aktualna na dzień** 22.11.2007
**w zakresie objętym zleceniem**

Oświadczam, że granice obiektów [illegible] wykazane na niniejszej mapie zostało [illegible] z danych operatu ewidencji gruntów
22.11.2007
(data) (podpis wykonawcy)

**Nie wyklucza się istnienia w terenie innych** nie wykazanych na niniejszej **mapie** urządzeń podziemnych, które nie były rejestrowane do inwentaryzacji lub o których nie jest informacji w instytucjach branżowych.

**STAROSTA PRZEMYSKI**
**POWIATOWY OŚRODEK DOKUMENTACJI GEODEZYJNEJ I KARTOGRAFICZNEJ**
W obszarze oznaczonym linią [illegible] dokonano aktualizacji treści mapy zasadniczej. Dokumenty z pomiaru uzupełniającego przyjęto do zasobu powiatowego
w dniu 5.12.2007
i zaewidencjonowano pod nr 2007-2.111.1412
Niniejsza mapa może służyć do celów projektowych.
Projektowane obiekty budowlane wymagające pozwolenia na budowę podlegają wytyczeniu i inwentaryzacji powykonawczej przez jednostki uprawnione do wykonywania prac geodezyjnych
9.12.2007
miejscowość i data
[illegible] (nazwisko, podpis, stanowisko służbowe osoby upoważnionej)

Z up. STAROSTY
[illegible]
Powiatowego Ośrodka Dokumentacji Geodezyjnej i Kartograficznej

**WOJEWÓDZKI URZĄD OCHRONY ZABYTKÓW w Przemyślu**
UZGODNIONO z zastrzeżeniem
DNIA 25.SIE.2011
WZ-L.5152.138.2011
Podkarpacki Wojewódzki Konserwator Zabytków
dr Grażyna Słowik

*OZNACZENIA*

- S246 151.60 / 147.19 — Dw=0.2, i=5% L=26.0m — *PROJ. SIEĆ KANALIZACJI GRAWITACYJNEJ*
- S244.1 151.50 / 150.10 — Dw=0.16, i=1.5% L=10.0m — *PROJ. PRZYKANALIK*
- 72.9 / 192.43 / 189.97 — Dw=90, i=0.2% L=44.0m — *PROJ. SIEĆ KANALIZACJI TŁOCZNEJ*
- P2 149.00 / 144.57 — *PROJ. PRZEPOMPOWNIA SIECIOWA*
- *PROJ. RURA OCHRONNA PVC/ STAL/PE*
- Pz2 158.60 / 157.10 — *PROJ. PRZEPOMPOWNIA ZAGRODOWA*
- *PROJ. KANALIZACJA WEWNĘTRZNA*
- eN — *PROJ. PRZYŁĄCZ ELEKTRYCZNY NN*

**UKŁAD ARKUSZY**

| | | | | | |
|---|---|---|---|---|---|
| Arkusz 1 176.133.163 | | | | | |
| 176.133.211 | | | | | |
| Arkusz 2 176.133.213 | | | | | |
| Arkusz 3 176.311.011 | | | | | |
| Arkusz 4 176.311.013 | | | | | |
| Arkusz 5 176.311.061 | Arkusz 6 176.311.062 | | | | |
| Arkusz 7 176.311.063 | Arkusz 8 176.311.064 | | | | |
| Arkusz 9 176.311.111 | Arkusz 10 176.311.112 | | | | |
| | Arkusz 11 176.311.114 | Arkusz 12 176.311.123 | Arkusz 16 176.311.124 | Arkusz 17 176.311.133 | Arkusz 18 176.311.134 |
| Arkusz 13 176.311.161 | Arkusz 14 176.311.162 | Arkusz 15 176.311.171 | Arkusz 19 176.311.172 | | |
| | | | Arkusz 19 176.311.143 176.311.191 | | |

STAROSTA PRZEMYSKI
Zatwierdzam projekt budowlany
Udzielam pozwolenia na budowę
Decyzja nr 2629/2011
z dnia 16.XI.2011

**GEOKART- INTERNATIONAL**
**spółka z o.o.**
**35- 113 Rzeszów, ul. Wita Stwosza 44**

| | | | |
|---|---|---|---|
| Rodzaj projektu: | PROJEKT ARCHITEKTONICZNO-BUDOWLANY | | Data: 01.2008r |
| Budowla: (nazwa, adres) | KANALIZACJA SANITARNA W MIEJSCOWOŚCI BABICE GMINA KRZYWCZA | | |
| Tytuł rysunku: | PLAN SYTUACYJNY | Nr Rys. 2.0 176.311.143.191 | Skala 1:1000 |

| Funkcja | Tytuł, imie, nazwisko | Specjalność | Nr Upr. | Podpis |
|---|---|---|---|---|
| Projekt. | mgr inż. IWONA RYBAK | SANIT. | PDK/0082/PWOS/05 | |
| Oprac. | mgr inż. IRENEUSZ GÓRSKI | SANIT. | | |
| Sprawdził | inż. MARIA SZANECKA | SANIT. | S-163/90 | |
| Projekt. | mgr inż. KRÓL JERZY | ELEKTR. | UAN-III/7342/4/92 | |